NANTES - 6ÈME EDITION - CYCLE VALORISER LE CAPITAL HUMAIN -

PROGRAMME
2022

## NANTES 2022

# Cycle

# Valoriser le Capital Humain

CECA
COMMUNICATION & FORMATION

Charles PÉPIN - Sébastien BOHLER - Mélanie LEVY-THIÉBAUT
Elodie MIELCZARECK - Blaise AGRESTI

En partenariat avec

dirigeants responsables
de l'ouest

Château de Maubreuil*****
Carquefou

Aujourd'hui l'Entreprise redécouvre l'importance de valoriser le capital humain, socle de la motivation des collaborateurs et de la satisfaction du client. Pour proposer aux cadres-dirigeants une occasion de réfléchir, d'échanger, autour de ce thème, le Ceca, organisateur de l'Université Hommes-Entreprises, a bâti un programme original, permettant aux décideurs de comprendre en quoi valoriser l'Homme, c'est valoriser l'Entreprise.

## Principe

Réunir un groupe d'une vingtaine de décideurs sur cinq demi-journées réparties dans l'année, autour de grands témoins, chacun apportant son expertise complémentaire à la réflexion : comment valoriser le capital humain dans toute organisation ?

## Format court

Une demi-journée intensive
Alternance conférence et échanges en sous-groupes
Synthèse envoyée après chaque session

## Public

Décideurs
Cadres et managers
d'organisations
Élus...

---

*Isabelle Sorente, Christophe André, Virginie Guyot, Florence Servan-Schreiber, André Comte-Sponville, Philippe Gabilliet, Michel Authier, Luc Ferry, Patrick Lemattre, Vincent Cespedes, Philippe Dessertine, Marc Halévy, Francis Cholle, Isaac Getz, Idriss Aberkane, Stéphane Lévin, Pierre-Yves Gomez, Catherine Destivelle, Laurence Vanhée, Thomas d'Ansembourg, Hesna Cailliau, Charles Pépin, Laurent Combalbert, Jacques Lecomte, Philippe Bloch, Laurence Grandcolas, François-Xavier Bellamy, Jean Staune, Christian Monjou, et d'autres... ont été les conférenciers reçus depuis la naissance du Cycle Valoriser le Capital Humain, créé à Bordeaux en 2012.*

## Charles **PÉPIN**

*Philosophe*

### Confiance en soi, confiance en l'autre

Agrégé de philosophie, également diplômé d'HEC et de Sciences Po Paris, Charles Pépin enseigne la philosophie et a écrit une douzaine de livres traduits dans une vingtaine de pays.

Dans son livre, *« La confiance en soi »*, sorti en 2018, il définit la confiance comme un équilibre entre le contrôle et la surcompétence, d'une part, et l'abandon total au mystère du monde, prôné par les mystiques, d'autre part.

Gagner en confiance en soi exige donc une métamorphose intérieure, en acceptant l'incertitude.

**Jeudi 31 mars 2022**

## Sébastien **BOHLER**

*Neurobiologiste - spécialiste du cerveau*

### Où est le sens ?
### Les découvertes sur notre cerveau qui changent l'avenir de notre civilisation

Ingénieur, ancien élève de l'École Polytechnique, neurobiologiste, et journaliste scientifique (il a participé à la création de la revue « *Cerveau et psycho* » en 2002) Il a publié en 2019 *« Le bug humain »*, grand prix du livre sur le cerveau remis par la Société Française de Neurologie.

L'idée : les processus de destruction de l'environnement s'expliquent en grande partie par des mécanismes cérébraux archaïques : le striatum inciterait l'homme à assouvir continuellement 5 besoins fondamentaux comme : manger, se reproduire, asseoir son pouvoir, acquérir de l'info et fournir le moindre effort.

**Jeudi 9 juin 2022**

## Blaise **AGRESTI**

*Expert du secours en haute montagne*

### Comment vivre l'incertitude comme une nouvelle normalité ?

En haute montagne, confiance et solidarité sont indispensables.

Expert reconnu du secours en haute montagne et de la gestion des crises, le colonel Agresti a commandé le célèbre Peloton de Gendarmerie de Haute montagne, intervenant lors de différentes catastrophes d'ampleur et sur des nombreux secours en France et à l'étranger, ce qui l'a amené à écrire 2 ouvrages de référence sur le sujet : *« Une histoire du secours en montagne »* et *« In extrémis : l'épopée du secours dans le massif du Mont Blanc »*.

De cette expérience de la haute montagne, où l'incertitude est souvent présente, il tire des enseignements bien utiles au monde de l'entreprise, où l'environnement, on le voit en temps de covid, est de plus en plus incertain.

**Mardi 15 novembre 2022**

## Mélanie **LEVY-THIÉBAUT**

*Chef d'orchestre*

### Comment gagner la confiance : l'exemple du chef d'orchestre

Chef d'orchestre depuis 20 ans, Mélanie Levy-Thiébaut a « décodé » la psychologie des orchestres dans leur entité mais aussi les joies et angoisses des musiciens. Après ses études au Conservatoire National Supérieur de Musique de Paris, elle gagne le 1er Prix de direction d'orchestre en Espagne et est nommée en 1996 chef adjoint de l'Orchestre symphonique de Mulhouse. Elle est directrice artistique de l'Association pour la musique à St Quentin et directrice musicale de l'Ensemble Instrumental de la Mayenne.

Elle déclare : *« Je crois surtout que l'on a enfin remis l'humain là où il doit être : au centre de l'Humanité ».*

**Jeudi 28 avril 2022**

## Elodie **MIELCZARECK**

*Sémiolinguiste*

### Maîtrisez les nouveaux codes de la communication grâce aux neurosciences

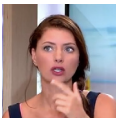

Sémiologue, diplômée en Lettres et en linguistique, Elodie Mielczareck s'est spécialisée dans l'étude des signes verbaux et non-verbaux.

Devenue experte dans l'analyse du langage, elle intervient régulièrement dans les entreprises et les médias, où elle décrypte les tendances sociétales de fond.

Certifiée en synergologie et neurocognitivisme, elle anime des conférences et des ateliers permettant une meilleure compréhension de la communication non-verbale, aidant à désamorcer les conflits et négocier sans peine.

Elodie Mielczareck est également l'auteur de plusieurs livres sur le sujet comme : *La stratégie du caméléon* (Cherche Midi).

**Jeudi 22 septembre 2022**

## Forfait pour les 5 sessions
## - déjeuners compris -

Le forfait, proposé pour l'ensemble du cycle, est non nominatif : pour des raisons d'indisponibilités ou autre, vous pouvez donner accès à toute autre personne : collaborateur, client,...

| Tarif | Membre DRO |
|---|---|
| 2.600 €HT | 2.300 €HT |

## Renseignements et inscriptions

Remplissez le bulletin d'inscription disponible sur le site internet du CECA : **ceca.asso.fr**

ou contactez-nous :


Angéline Fréchinet
a.frechinet@ceca.asso.fr
05 56 70 84 07

Christophe de La Chaise
c.delachaise@ceca.asso.fr
05 56 70 84 01


**VOUS SOUHAITEZ PROLONGER LA REFLEXION...**
découvrez l'universite hommes-entreprises, au coeur du vignoble bordelais

28ème Université Hommes-Entreprises
Mercredi 24 et jeudi 25 août 2022

**www.universitehommesentreprises.com**

CECA
COMMUNICATION
& FORMATION

**www.ceca.asso.fr**
**www.universitehommesentreprises.com**

CECA - Espace Villepreux - 33160 Saint-Aubin-de-Médoc - Tél. : 05.56.70.84.00
N° déclaration d'existence Préfecture de la Gironde : 72.33.01246.33

Conception - Réalisation : CECA / Angéline Fréchinet
Crédits photo : J-M. Laugery / Getty Images